

FL COST 仕入高と人件費の管理

MANAGEMENT

dPackではオプションで購買管理とシフト管理ができます。



店舗経営では、仕入高の管理と人件費の管理がとても重要です。
dPackではこの機能を過去のお客様のご要望から20年以上にわたって強化してきました。

FL COST 仕入高と人件費の管理

MANAGEMENT

dPackではオプションで購買管理とシフト管理ができます。



発注仕入



シフト



勤怠

発注仕入

「仕入先との関係をもっと合理化したい」 「発注入力からFAXを自動送信したい」
「発注情報をEDI化したい」 「仕入先の出荷データから納品入力したい」 ...

dPackでは発注から仕入、買掛金残高まで購買活動を一元管理します。

OPTION



発注仕入 (購買管理機能)

dPackでは画面から仕入先に自動FAXまたはメール発注できます。

発注入力 DhbA03a

DMC阿倍野

表示行数 10 検索する文字列 次を検索 項目編集 戻る

| 仕入先名 | 発注日 | 入荷予定日 | 発注方法 | 処理 | 暫定入力 | 発注金額 | 分割納品 | |
|------|----------------|------------|------|----|--------------------------|------|------|--------------------------------|
| 大國産業 | 2023/10/16 (月) | 2023/10/17 | FAX | 随時 | <input type="checkbox"/> | 800円 | 不可 | <input type="checkbox"/> 注文書発行 |

| 在庫数 (注残高) | コード | 材料/備品等名 | 発注数 | 納品予定数 | 発注単価 | 発注金額 | 入荷予定日 | 備考 |
|--------------|------------|---------|-----|-------|---------|------|------------|----|
| 145袋 | 9000000001 | ちくわ | 6 | 6 袋 | 100.00円 | 600円 | 2023/10/17 | 備考 |
| 157パック | 9000000003 | こんにゃく | 2 | 2 パック | 100.00円 | 200円 | 2023/10/17 | 備考 |
| 172パック | 9000000004 | 玉子 | 2 | 0 パック | 100.00円 | 0円 | 2023/10/17 | 備考 |
| 139パック | 9000000008 | キムチ | | 0 パック | 500.00円 | 0円 | 2023/10/17 | 備考 |
| 148本 | 9000000009 | 豆乳 | | 0 本 | 200.00円 | 0円 | 2023/10/17 | 備考 |
| 160パック | 9000000010 | お味噌 | | 0 パック | 700.00円 | 0円 | 2023/10/17 | 備考 |
| 170袋 | 9000000011 | カレー | | 0 袋 | 700.00円 | 0円 | 2023/10/17 | 備考 |

伝票備考

OK

仕入先ごとに取り扱い食材や商品をマスター登録できるので、店舗発注でも仕入先を間違えることはありません。もちろん、本部発注から店舗納品にも対応しています。

納品

店舗は検品して入荷予定を消し込むだけ。
店舗はもちろん本部での伝票入力も不要です。

店舗



検品入庫



d-Pack

メッセージ 伝言 利用申請 システム管理

本部 システム管理

伝言

分析

定期照会

販売管理

購買管理

在庫管理

シフト管理

勤怠管理

予算管理

納品（仕入先）一覧 DhbB03a

メニューへ

DMC阿倍野

表示行数 10 検索する文字列 次を検索 項目編集 再表示 戻る

| 入荷予定日 | 納品 | 発注金額 | 納品待ち | 納品済み |
|------------|-----|--------|------|------|
| 2023/10/15 | 日 △ | 1,600円 | 800円 | 800円 |

| 仕入先名 | 発注金額 | 納品待ち | 納品済み |
|------|--------|------|------|
| えびすや | 0円 | 0円 | 0円 |
| 佐藤商事 | 0円 | 0円 | 0円 |
| 園田商店 | 0円 | 0円 | 0円 |
| 大国産業 | 1,600円 | 800円 | 800円 |

dPackでは、発注情報を入荷予定として再利用するため、納品時の検品が終われば、納品待ちの伝票を消し込んでいくだけで仕入計上できます。

EDI

仕入先との発注納品データの自動連携・データ交換

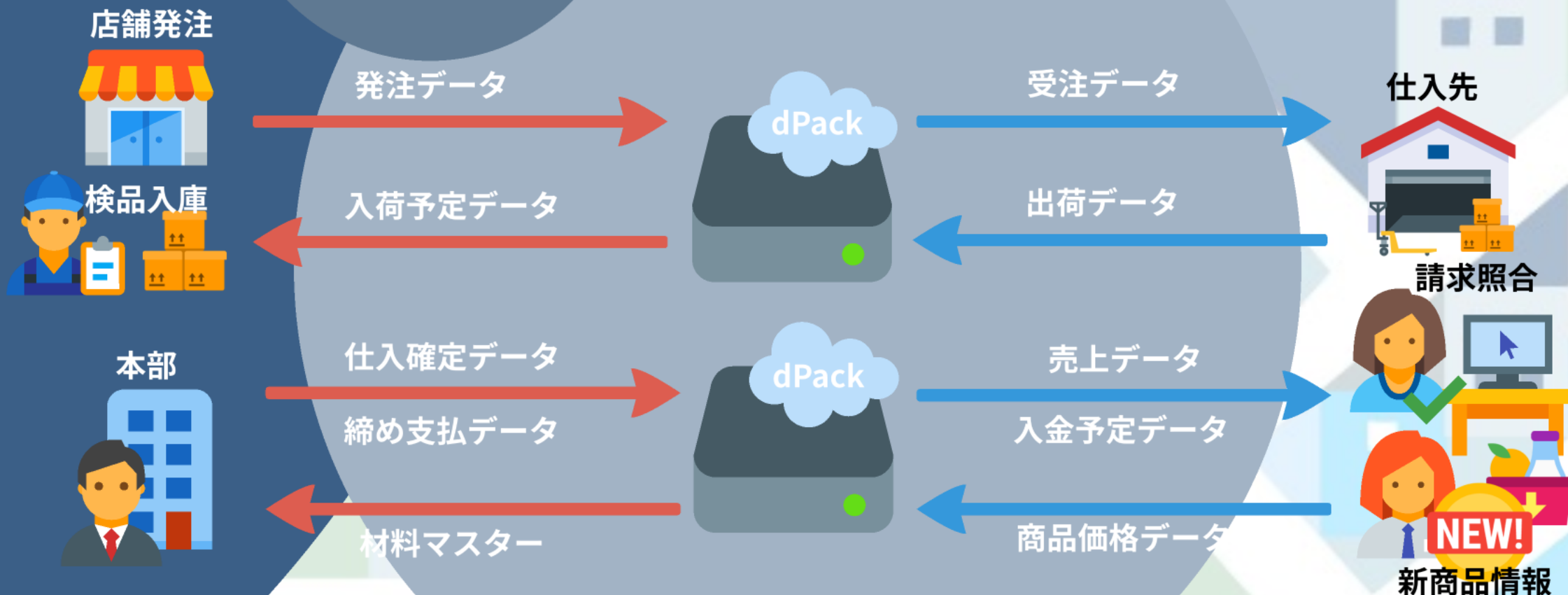

dPackでは、外部の仕入先とのシステム間通信を利用して発注から納品、仕入から支払まで行うことで、手入力作業を大きく削減することができます。
EDIはFTPによるファイル交換だけでなくWEB-EDIも選択できます。

FL COST 仕入高と人件費の管理

MANAGEMENT

dPackではオプションで購買管理とシフト管理ができます。



- 「人時売上高を自動計算したい」
- 「従業員の予定シフトを組んでメールしたい」
- 「パートさんの希望シフトを集めたい」
- 「時間帯別人数を見てシフト組みしたい」...

dPackではシフトを希望と予定と実績で比較管理できます。

OPTION



シフト

dPackでは、グラフを使ってシフトスケジュールが組めます。

The screenshot shows the 'シフト' (Shift) management interface in dPack. It displays a Gantt chart for the date 2023/10/17 at the store 'DMC阿倍野'. The chart shows shifts for various employees, including full-time and part-time staff, with bars indicating their scheduled work periods.

| 基本情報 | |
|--------|------------|
| 店舗名 | 日付 |
| DMC阿倍野 | 2023/10/17 |

| シフト | | | | | | | | | | | | | | | | | | | | | |
|-------|--------|----|--------------------------|--------------------------|-------|-------|-------|-------|-------|-------|-------|-------|-------|-------|-------|-------|-------|-------|-------|-------|--|
| 職位名 | 従業員名 | 有給 | 公休 | 合計時間 | 08:00 | 09:00 | 10:00 | 11:00 | 12:00 | 13:00 | 14:00 | 15:00 | 16:00 | 17:00 | 18:00 | 19:00 | 20:00 | 21:00 | 22:00 | 23:00 | |
| 社員 | DMC店長 | 希望 | | 08:00 | | | | | | | | | | | | | | | | | |
| | | 予定 | <input type="checkbox"/> | <input type="checkbox"/> | 08:00 | | | | | | | | | | | | | | | | |
| 社員 | DMC正社員 | 希望 | | 08:00 | | | | | | | | | | | | | | | | | |
| | | 予定 | <input type="checkbox"/> | <input type="checkbox"/> | 08:00 | | | | | | | | | | | | | | | | |
| 社員 | DMCシェフ | 希望 | | 08:00 | | | | | | | | | | | | | | | | | |
| | | 予定 | <input type="checkbox"/> | <input type="checkbox"/> | 08:00 | | | | | | | | | | | | | | | | |
| アルバイト | DMC太郎 | 希望 | | 08:00 | | | | | | | | | | | | | | | | | |
| | | 予定 | <input type="checkbox"/> | <input type="checkbox"/> | 08:00 | | | | | | | | | | | | | | | | |
| アルバイト | DMC花子 | 希望 | | 08:00 | | | | | | | | | | | | | | | | | |
| | | 予定 | <input type="checkbox"/> | <input type="checkbox"/> | 08:00 | | | | | | | | | | | | | | | | |
| アルバイト | DMC次郎 | 希望 | | 08:00 | | | | | | | | | | | | | | | | | |
| | | 予定 | <input type="checkbox"/> | <input type="checkbox"/> | 08:00 | | | | | | | | | | | | | | | | |

シフトは、希望シフト、予定シフト、実績シフトの3種類があります。希望は、従業員の方がスマホから入力でき、予定は店舗責任者が確定させたスケジュールになります。実績はタイムカードから反映されます。

FL COST 仕入高と人件費の管理

MANAGEMENT

dPackではオプションで購買管理とシフト管理ができます。



発注仕入



シフト



勤怠

- 「タイムカードと連動したい」
- 「勤怠打刻を実績シフトに反映したい」
- 「出勤時に健康状態をチェックしたい」
- 「したい」 ...

勤怠

dPackではシフトと連動したタイムカード管理ができます。

OPTION



勤怠 (タイムカード)

dPackでは、勤怠打刻をiPadで行うことができます。

The image displays two overlapping screenshots of the dPack mobile application. The background screenshot shows a time card interface for 'DMC デモ店' on '2021年06月28日(月)'. The time is '18:58.00'. Below the time, there are buttons for '出勤', '休憩入', and '休憩戻'. A notification at the top reads: '警告! 勤怠アンケートで打刻ロックされた為、本日は勤務できません。店長または社員に報告して下さい。'. The foreground screenshot shows a health check survey titled 'アンケート' for 'DMC デモ店'. It includes a question: '健康管理について、該当するものにチェックを入れてください。' and a list of options with checkboxes: '37.4度以上のねつがある。', '最近、身体がだるい。', '外出から帰ると必ず手洗いうがいを行っている。', '下痢はしていません。', and 'せきが出る。もしくは、のどにタンがからむ。'. The '外出から帰ると必ず手洗いうがいを行っている。' and '下痢はしていません。' options are checked.

出勤時に健康チェックアンケートも可能です。
店舗の人時売上高は、実績作業時間から計算することができます。
給与計算に必要な情報データはすべてダウンロード可能です。

Version UP

dPackは、お客様とともに作り上げてきたシステムです。



- 「給与明細を紙じゃなくてPDFでメールできないか？」
- 「給与計算ソフトに業務時間をアップロードできないか？」
- 「売上も仕入もdPackから会計仕訳に自動連携できないか？」
- 「個人のLINEを使わずに従業員とメッセージ交換できないか？」



今までも、これらの**新しい機能**追加を続けてきました。

- 「在庫が少なくなったらお知らせ表示できないか？」
- 「年末調整など申請書類を提出できるようにできないか？」
- 「日報や月報をシステム化できないか？」
- 「在庫を賞味期限ごとに分けて知ることはできないか？」

dPackが目指すのは、多店舗経営のオールインワンシステムです。

だから、永遠にバージョンアップすることを約束します。

給与明細
電子化

会計仕訳
データ連携

社内SNS
メッセージ

日報・月報

賞味期限管理

給与明細の電子化



dPackは、給与明細書の電子化にもオプション対応しています。
従業員の方に、紙の給与明細書を配付する必要がありません。

給与明細照会システム

JOIN US
個人コード：12345
氏名：山田 太郎 様

MENU
⇒ [個人情報更新](#)

SALARY
⇒ [2010年3月度給与](#)
⇒ [2009年12月度賞与](#)

⇒ [ログアウト](#)

給与明細照会システム ⇒ [MENUへ戻る](#)

2010年3月度給与

| | |
|-------|-------------|
| 総支給額 | : 180,000 円 |
| 控除額計 | : 23,569 円 |
| 給与外支給 | : 62,000 円 |
| 差引支給額 | : 156,431 円 |

⇒ [詳細を見る](#)

⇒ [MENUへ戻る](#)
⇒ [ログアウト](#)

給与明細照会システム ⇒ [MENUへ戻る](#)

2010年3月度給与

⇒ [詳細を閉じる](#)

<支給額>

| | |
|-----|-----------|
| 本給 | : 1,000 円 |
| 加給 | : 2,000 円 |
| 年齢給 | : 3,000 円 |

個人のスマートフォンで給与明細を
照会することができます

勤怠管理でタイムカードをデータ化することで、給与計算ソフトに就業データを送信して、給与計算ソフトで計算された給与明細データをアップロードすることで給与明細書の電子化が可能です。

休出時間 : 0:17
基本時給 : 75,000 円
時給2 : 76,000 円
時給3 : 77,000 円
7.5以日数 : 22.00
7.5未時数 : 0:23
家族人数 : 1
総課税支給額 : 8,905 円

⇒ [詳細を閉じる](#)

⇒ [MENUへ戻る](#)
⇒ [ログアウト](#)

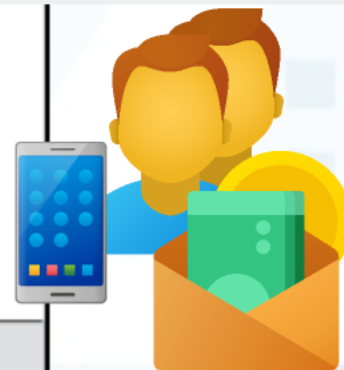

会計システムとの連携



店舗別業績照会 DgaB00a

検索: 全店舗 (地域別) 先月(2022年12月01日~2022年12月31日) しない

| 店舗名 | 本日売上 | | | | | | | | |
|--------|------------|------------|---------|----|------------|---------|----|-------------|-------------|
| | 予算 | 実績 | 予実比 | 記号 | 前年 | 前年比 | 記号 | 予算 | 実績 |
| 全店 | 16,000,000 | 18,495,112 | 115.59% | → | 15,842,515 | 116.74% | → | 499,714,000 | 495,227,517 |
| 近畿エリア | 12,000,000 | 13,893,878 | 115.78% | → | 12,237,627 | 113.53% | → | 319,424,000 | 284,647,799 |
| DMC阿倍野 | 4,000,000 | 4,626,670 | 115.67% | → | 4,533,432 | 102.06% | → | 136,200,000 | 125,796,000 |
| DMC天王寺 | 3,500,000 | 3,828,271 | 109.38% | → | 3,605,655 | 106.17% | → | 49,324,000 | 48,147,759 |
| DMC本町 | 4,500,000 | 5,438,937 | 120.87% | → | 4,098,540 | 132.70% | ↗ | 133,900,000 | 110,703,422 |
| 関東エリア | 4,000,000 | 4,601,234 | 115.03% | → | 3,604,888 | 127.64% | ↗ | 180,290,000 | 210,579,718 |
| DMC品川 | 1,500,000 | 1,391,526 | 92.77% | ↘ | 1,262,716 | 110.20% | → | 131,200,000 | 147,677,736 |
| DMC新橋 | 2,500,000 | 3,209,708 | 128.39% | ↗ | 2,342,172 | 137.04% | ↗ | 49,090,000 | 62,901,982 |
| 九州エリア | 2,500,000 | 3,358,580 | 134.34% | ↗ | 3,489,931 | 96.24% | ↘ | 136,700,000 | 145,105,478 |
| DMC福岡 | 2,500,000 | 3,358,580 | 134.34% | ↗ | 3,489,931 | 96.24% | ↘ | 136,700,000 | 145,105,478 |

| 行 | 項目No | 項目名 | 項目タイプ | バイト数 | サンプルデータ |
|----|------|---------------|----------------|------|----------|
| 1 | 101 | 会社コード | 数値 | 4 | 1 |
| 2 | 102 | 伝票日付 | 数値 | 8 | 20110301 |
| 3 | 103 | 整理月フラグ | 数値 | 1 | 0 |
| 4 | 104 | 伝票番号 | 数値 | 8 | 1 |
| 5 | 105 | 受付番号 | 数値 | 8 | 1 |
| 6 | 106 | 行番号 | 数値 | 4 | 1 |
| 7 | 201 | 部門コード | 数値・英数 | 4~8 | |
| 8 | 202 | 部門名称 | 漢字 | 8 | |
| 9 | 203 | 取引先コード | 数値・英数 | 4~12 | |
| 10 | 204 | 取引先名称 | 漢字 | 20 | |
| 11 | 205 | 科目コード | 数値・英数 | 4~6 | |
| 12 | 206 | 科目名称 | 漢字 | 14 | |
| 13 | 207 | 枝番コード | 数値・英数 | 4~12 | |
| 14 | 208 | 枝番名称 | 漢字 | 20 | |
| 15 | 213 | プロジェクトコード | 数値 | 10 | |
| 16 | 214 | プロジェクト名称 | 漢字 | 20 | |
| 17 | 215 | セグメントコード | 数値 | 4 | |
| 18 | 216 | セグメント名称 | 漢字 | 20 | |
| 19 | 217 | ユニバーサル1 | 数値 金額 日付 | | |
| 20 | 218 | ユニバーサル1 名称 | 数値 金額 日付 | | |
| 21 | 219 | ユニバーサル2 | 数値 金額 日付 | | |
| 22 | 220 | ユニバーサル2 名称 | 数値 金額 日付 | | |
| 23 | 221 | ユニバーサル3 | 数値 金額 日付 | | |
| 24 | 222 | ユニバーサル3 名称 | 数値 金額 日付 | | |
| 25 | 223 | 税率 | 数値 | | |
| 26 | 224 | 税率 | 数値 | | |



dPackが集計した売上データや、仕入データをお使いの会計システムの仕訳データに変換することで、自動仕訳データとしてアップロードすることができます。(オプション)

| 項目No | 項目名 | 項目タイプ | バイト数 | サンプルデータ |
|------|-----|-------|------|---------|
| 10 | 借方 | 借方 | | |
| 11 | 借方 | 借方 | | |
| 12 | 借方 | 借方 | | |
| 13 | 借方 | 借方 | | |
| 14 | 借方 | 借方 | | |
| 15 | 借方 | 借方 | | |
| 16 | 借方 | 借方 | | |
| 17 | 借方 | 借方 | | |
| 18 | 借方 | 借方 | | |
| 19 | 借方 | 借方 | | |
| 20 | 借方 | 借方 | | |
| 21 | 借方 | 借方 | | |
| 22 | 借方 | 借方 | | |
| 23 | 借方 | 借方 | | |
| 24 | 借方 | 借方 | | |
| 25 | 借方 | 借方 | | |
| 26 | 借方 | 借方 | | |
| 27 | 借方 | 借方 | | |

社内メッセージ・お知らせ



メッセージ

(dPack標準機能です)

伝言受信トレイ DfaB00a

検索: 未読を表示

操作: 再表示

既定にする 未読にする 非表示にする 一括処理

すべてのチェックを入れる すべてのチェックを外す

| 選択 | 伝言No | 送信日付 | 送信時間 | 送信店舗 | 送信者 | 件名 | 添付 | 状態 |
|--------------------------|------|------------|-------|------|--------|-------------------------|----|----|
| <input type="checkbox"/> | 5 | 2023/11/01 | 10:16 | 本部 | システム管理 | ビル設備点検による停電のお知らせ | | 未読 |
| <input type="checkbox"/> | 4 | 2023/10/31 | 19:47 | 本部 | システム管理 | 年末年始のサーバーメンテナンスについて | | 未読 |
| <input type="checkbox"/> | 3 | 2023/10/31 | 19:41 | 本部 | システム管理 | 中間継卸の日程スケジュール希望日の申請について | あり | 未読 |

dPackは個人のLINEを使用しなくてもユーザー間の連絡がとれるように開発当初からメッセージ機能を標準装備しています。

ファイル添付も可能ですので、年末調整用紙のPDF配付もできます。

伝言受信 DfaB01a

操作: 戻る

| 伝言No | 送信日付 | 送信時間 | 送信店舗 | 送信者 |
|------|------------|-------|------|--------|
| 4 | 2023/10/31 | 19:47 | 本部 | システム管理 |

件名: 年末年始のサーバーメンテナンスについて

下記の通りメールサーバーメンテナンスを行います。
メンテナンス期間中はメールの送受信ができませんのでご注意ください。

2023年12月31日午後10時から2024年1月3日午前7時まで

コメント

日報・月報



店舗から日次または月次で本部への報告事項を電子化できます。（標準機能）

日報については、ユーザーごとに報告様式がオリジナルで決まっている場合に、別途有償にてカスタマイズすることもできます。

報告事項は、文章によるもののほか、シフト管理による労働時間の報告や、今日の発注仕入の内容の報告、売上の訂正や返品の情報など、さまざまな報告事項があります。作業チェックリストの定期報告にすることもできます。

日報 DnaA02a

基本情報 (入力)

| コード | 店舗名 | 日付 | 天気 | 気温 |
|-------|--------|------------|-----|-------|
| 10001 | DMC阿倍野 | 2023/11/10 | ☁→☀ | 15.0℃ |

特記事項

今年度は天気が良いのですが、かえって気温が急激に変化して寒暖差が激しいので、お客様の往来が突然増えたり減ったりするので仕入状況がとても難しく、ロスがでることが多いです。さらに売上については、目標達成のための計画と対策、スケジュール詳細まで指で打ち合わせをしました。変化に対応できるように今後も細かな点検で連絡を密に行い、ロスの回避やお客への年末サービスの周知に努力して、再来を促すようなポイントを進めています。

返信事項

Q1
指示がありました商品Xbauerの品質確認を行いました。
納品時点で梱包箱が傷んでいるもの3ケース、内容物にまで損傷が及んでいるものが1ケースありました。

Q2
在庫切れの商品が目立っています。在庫照会でもって補充依頼を正確に行ってください。

会計情報 (入力)

| 売上 | | 支払 | |
|-------------|-----------|----------|-------|
| 売上 | 3,300 | 現金 | 3,564 |
| 値引・割引 | 0 | クレジット | () |
| 繰上り | 0 | 電子マネー | () |
| サービス料 | 0 | 領券 | () |
| 純売上 (税抜) | 3,300 | その他支払 | () |
| 消費税 | 264 | 売掛金 | () |
| 純売上 (税込) | 3,564 | 金券 (約あり) | () |
| 客数 / 客単価 | 2 / 1,650 | 前日差額 | () |
| 男性客数 / 女性客数 | 1 / 1 | 金券 (約なし) | () |
| 粗数 / 粗単価 | 2 / 1,650 | 前日差額 | () |
| | | ポイント | () |

日報(実績シフト) DnaA07a

基本情報

| コード | 店舗名 | 日付 | 天気 | 気温 | 勤務可能時間 | 時間単位 |
|-------|--------|------------|-----|-------|---------------|------|
| 10001 | DMC阿倍野 | 2023/11/10 | ☁→☀ | 15.0℃ | 08:00 ~ 27:00 | 0分 |

実績シフト

| 職位名 / 職場名 | 従業員名 | 実績シフト1 | 実績シフト2 |
|-------------|---------|------------------|---------------|
| 社員 / その他 | DMC花良 | 実績 08:00 ~ 14:00 | -- -- -- -- |
| 社員 / その他 | DMC正社員 | 実績 11:00 ~ 19:00 | -- -- -- -- |
| 社員 / その他 | D.モーガン | 実績 08:00 ~ 14:00 | 15:00 ~ 18:00 |
| その他 / その他 | 店舗担当者A | 実績 -- -- -- -- | -- -- -- -- |
| 社員 / その他 | DMC店長 | 実績 10:00 ~ 21:00 | -- -- -- -- |
| 社員 / その他 | DMC正社員 | 実績 15:00 ~ 19:00 | 21:00 ~ 23:00 |
| 社員 / その他 | DMCシェフ | 実績 10:00 ~ 21:00 | -- -- -- -- |
| アルバイト / その他 | DMC太郎 | 実績 17:00 ~ 20:00 | -- -- -- -- |
| アルバイト / その他 | DMC花子 | 実績 17:30 ~ 20:30 | -- -- -- -- |
| アルバイト / その他 | DMC次郎 | 実績 11:30 ~ 14:30 | -- -- -- -- |
| アルバイト / その他 | DMC良子 | 実績 -- -- -- -- | -- -- -- -- |
| アルバイト / その他 | DMCアンタラ | 実績 -- -- -- -- | -- -- -- -- |



日報月報

店舗業務 DnaA02a

日報(入力) 2023/11/10

日報(実績シフト) 2023/11/10

日報(売上) 2023/11/10

日報(支払) 2023/11/10

日報(客数) 2023/11/10

日報(純売上) 2023/11/10

日報(客単価) 2023/11/10

日報(男性客数) 2023/11/10

日報(女性客数) 2023/11/10

日報(粗数) 2023/11/10

日報(粗単価) 2023/11/10

日報(ポイント) 2023/11/10

予定を実績へコピー

保存

賞味期限の管理



(dPack標準機能です)



在庫

賞味期限照会 (仕入明細) DgdM01a

全店-全店 部門-和菓子 日別 在庫数 表示行数 30 検索する文字列 次を検索 項目編集 戻る

| PLUコード | 商品コード | 商品名 | 賞味期限 | コード | 店舗名 | 期限切れ |
|--------|------------|------|-------|-------|---------|------|
| 106 | 0000000060 | わらび餅 | 3ヶ日加算 | 10001 | DMC デモ店 | 2.00 |

| 日付 | コード | 店舗名 | 伝票種別 | 伝票No. | 伝票区分 | コード | 仕入先(相手店舗)名 | 数量 | 単価 | 金額 | 残数 | 賞味期限 | |
|------------|-------|---------|------|------------|------|-------|------------|------|----|--------|-----|------|-------------|
| 2023/10/16 | 10001 | DMC デモ店 | 移動伝票 | 0000000452 | 仕入 | 10001 | DMC デモ店 | 5.00 | 商品 | 120.00 | 600 | 5.00 | 2023年10月19日 |
| 2023/10/15 | 10001 | DMC デモ店 | 移動伝票 | 0000000451 | 仕入 | 10001 | DMC デモ店 | 5.00 | 商品 | 120.00 | 600 | 5.00 | 2023年10月18日 |
| 2023/10/13 | 10001 | DMC デモ店 | 移動伝票 | 0000000450 | 仕入 | 10001 | DMC デモ店 | 5.00 | 商品 | 120.00 | 600 | 5.00 | 2023年10月16日 |
| 2023/10/12 | 10001 | DMC デモ店 | 移動伝票 | 0000000449 | 仕入 | 10001 | DMC デモ店 | 2.00 | 商品 | 120.00 | 240 | 2.00 | 2023年10月15日 |

仕入納品の時点で賞味期限を入力することで、各在庫の賞味期限管理ができます。

賞味期限を過ぎたもののリストも一覧で確認でき、それらを一括廃棄することも可能です。

賞味期限 (一括廃棄処理) DgdM02a

表示行数 30 検索する文字列 次を検索 表 ダウンロード 項目編集 戻る

| 移動日 | 伝票区分 |
|------------|------|
| 2023/10/16 | 廃棄 |

| PLUコード | 商品コード | 商品名 | 賞味期限 | コード | 店舗名 | 廃棄数 |
|--------|------------|-------|--------------------|-------|----------|-------|
| 101 | 0000000055 | 大福 | 2ヶ日加算 1日前通知 | 10001 | DMC デモ店 | 3.00 |
| 102 | 0000000056 | よもぎ大福 | 2ヶ日加算12時 1時間前通知 | 10001 | DMC デモ店 | 5.00 |
| | | | | 10002 | DMC デモ店2 | 11.00 |
| 103 | 0000000057 | いちご大福 | 1ヶ日加算 1日前通知 | 10002 | DMC デモ店2 | 13.00 |
| 106 | 0000000060 | わらび餅 | 3ヶ日加算 | 10001 | DMC デモ店 | 2.00 |

確認 保存

dPack ?

FEATURE

Version UP

FL COST



dmagt.com

Digital Management Co.,Ltd